

EN LANZAMIENTO

InPrime

Surco

« Vive en el lugar que buscabas »

vitain
inmobiliaria

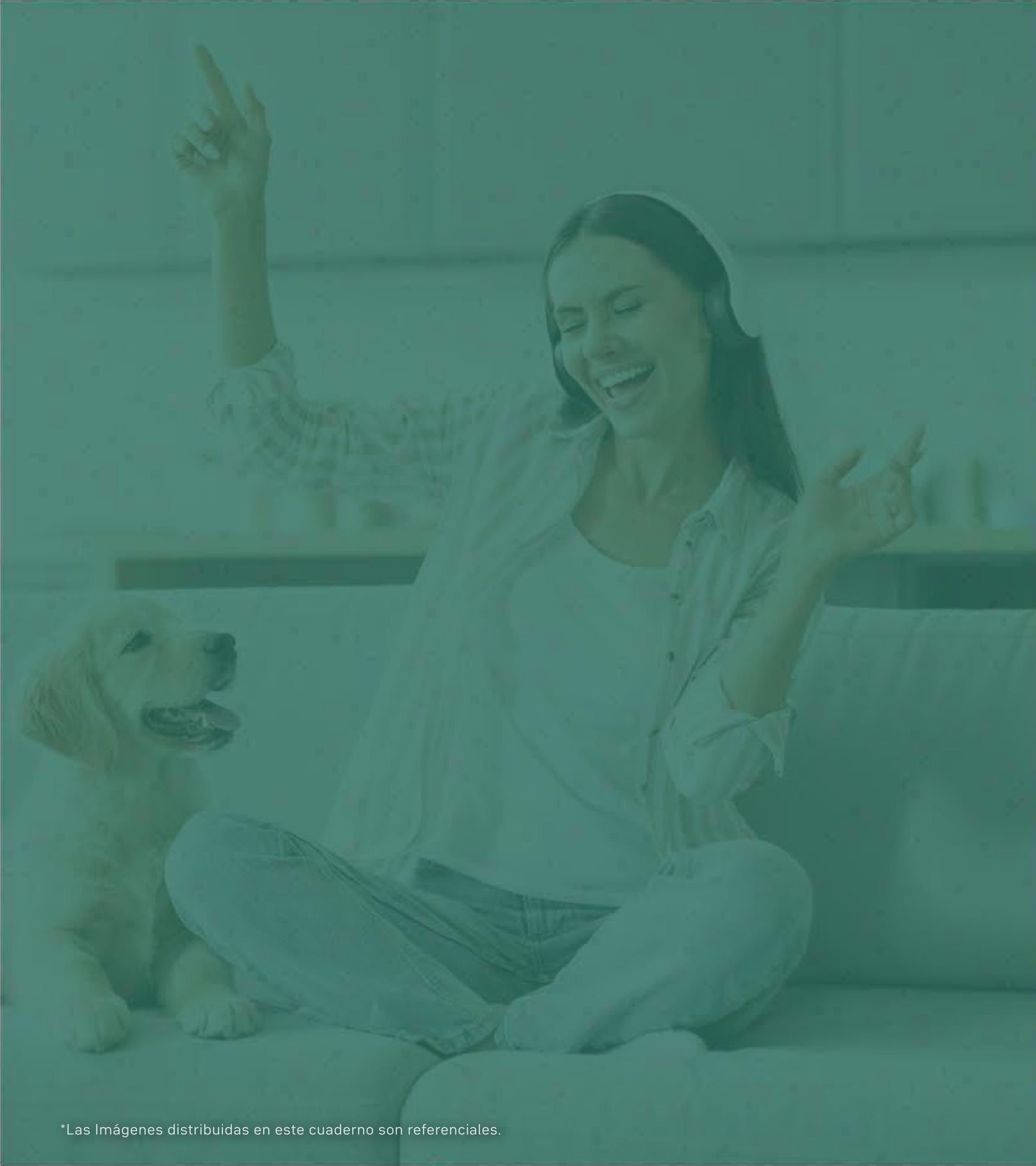

VIVE EN EL LUGAR QUE BUSCABAS

Descubre nuestro nuevo proyecto **InPrime**, pensado para acompañarte en cada etapa de tu vida. El lugar que imaginaste hoy puede convertirse en el escenario de tus mejores momentos. Arquitectura, ubicación y confort se integran para brindarte una experiencia que supera expectativas, donde el estilo y el bienestar encuentran su equilibrio perfecto.



DEPAS DE

2.3

 DORMITORIOS



Desde

67 m²

Hasta

89 m²

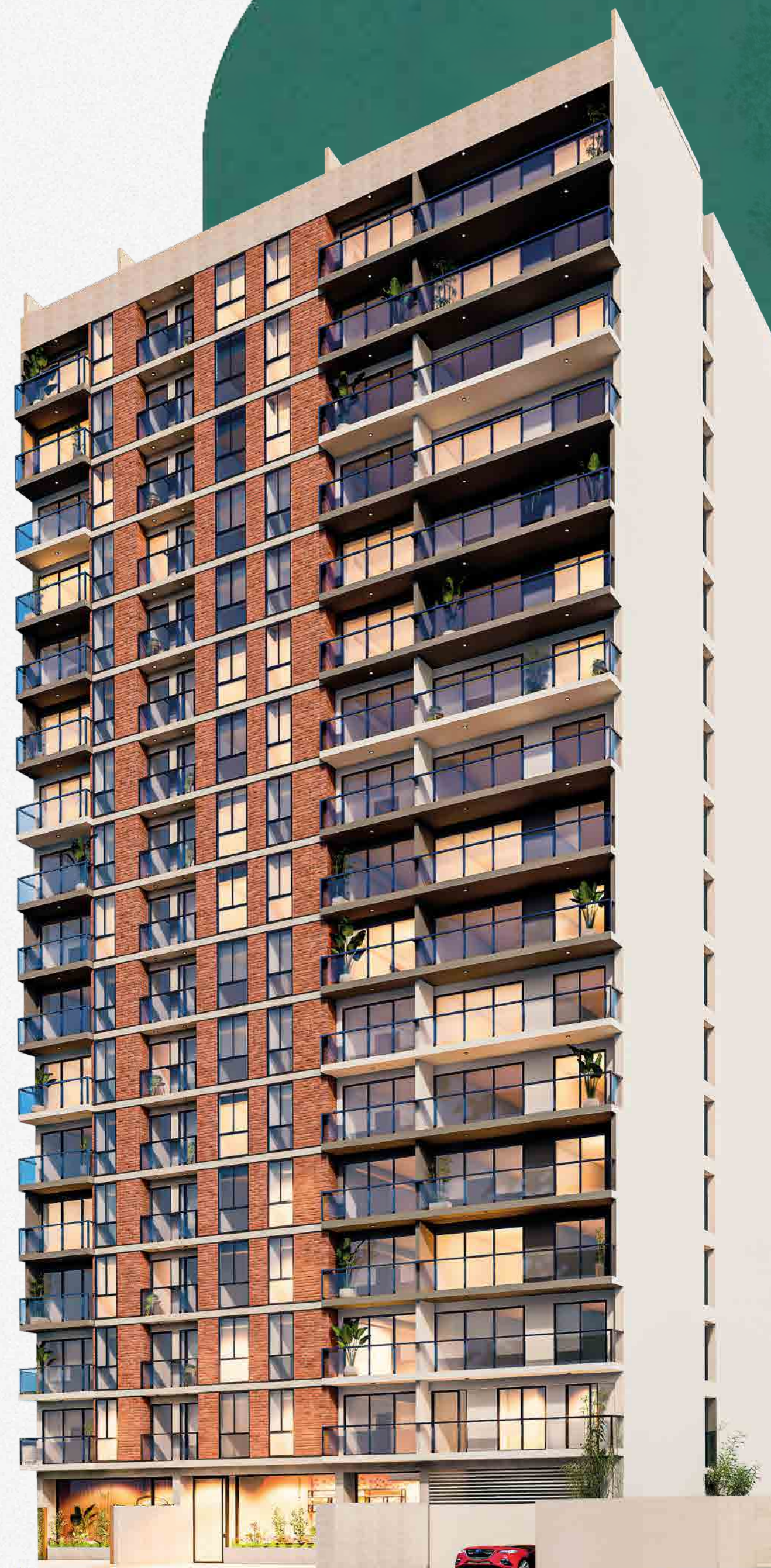

Proyecto
eco friendly



Proyecto
pet friendly



Iluminación
LED



Griferías de
bajo consumo



Excelente
ubicación



Áreas
sociales

InPrime
Surco

InPrime

Surco



18 min



15 min



10 min



10 min



Encuétranos en  waze

Av. Caminos del Inca 350

Áreas Sociales







Zona de Parrilla 



Pet Shower 



Coworking 



Sala Gourmet 

TIPOLOGÍAS

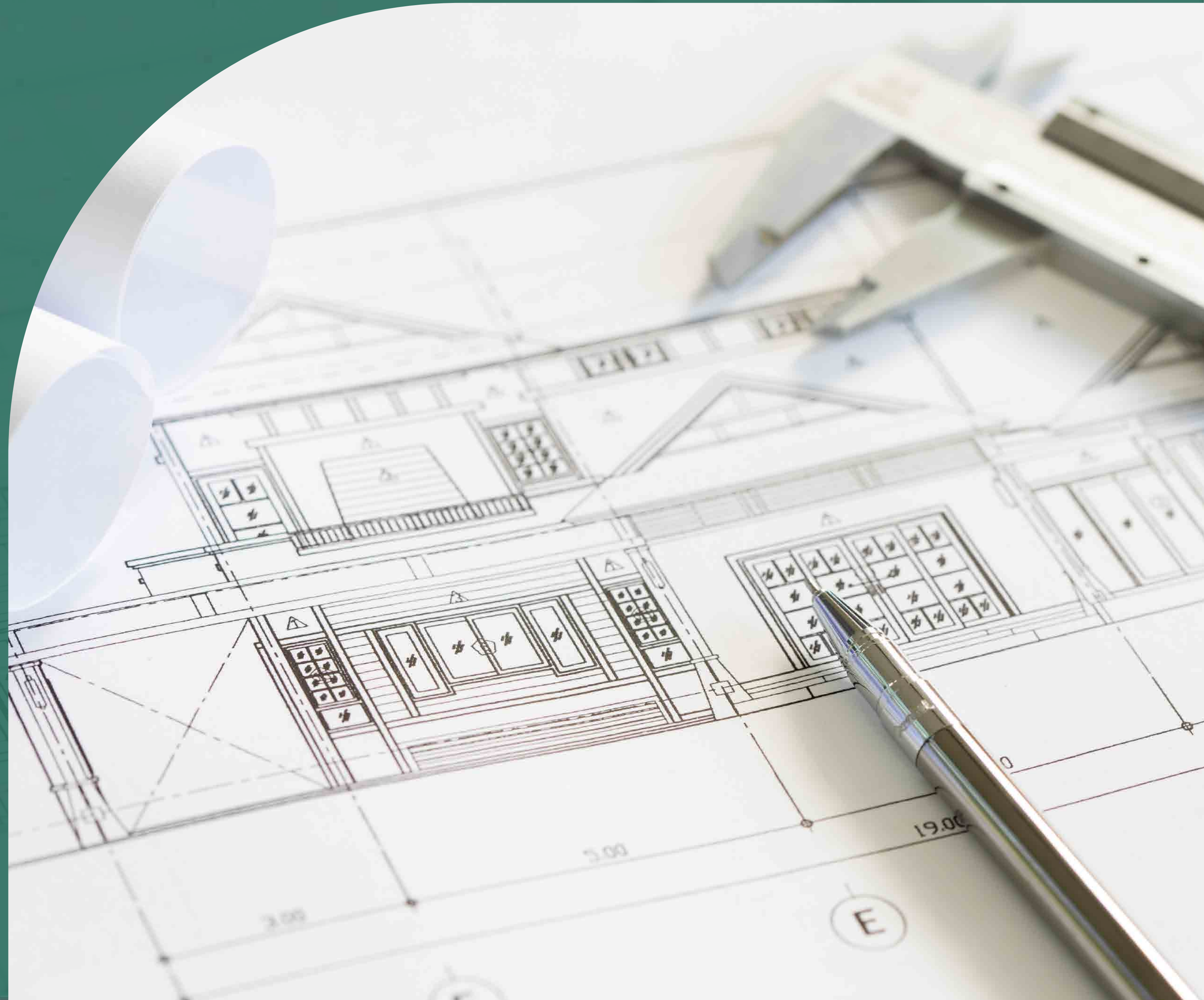

TIPO 1

3 Ambientes

Departamento:

Del 3°, 4°, 5°, 6°, 7°, 8°, 9°, 10, 11°, 12°, 13°, 14°, 15° y 16° nivel



Área techada: 89.34 m²
Área libre: 0.00 m²
Total ocupado: 89.34 m²

TIPO 2

3 Ambientes

Departamento:

Del 2°, 3°, 4°, 5°, 6°, 7°, 8°, 9°, 10, 11°, 12°, 13°, 14°, 15° y 16° nivel



Área techada: 77.55 m²
Área libre: 0.00 m²
Total ocupado: 77.55 m²

TIPO 5

2 Ambientes

Departamento:

Del 3°, 4°, 5°, 6°, 7°, 8°, 9°, 10°, 11°, 12°, 13°, 14°, 15°, 16° y 17° nivel



Área techada:
67.28 m²

Área libre:
0.00 m²

Total ocupado:
67.28 m²

vitain

inmobiliaria

NUESTRA EXPERIENCIA Y TRAYECTORIA

30 

proyectos entregados y
en desarrollo

18 

años de experiencia en el
sector inmobiliario

+1000 

familias felices y satisfechas
en su nuevo hogar

> Certificaciones <



Certificada



Latinoamérica
Satisfacción al cliente



Refiere
y **GANA**

UN BONO DE HASTA

S/ 3,000*

Si un familiar, amigo o conocido adquiere un departamento.



CONOCE MÁS PROYECTOS EN VENTA

📍 SAN MIGUEL



Cálamo

San Miguel

2 y 3 Dorms | Próxima entrega

📍 SAN MIGUEL

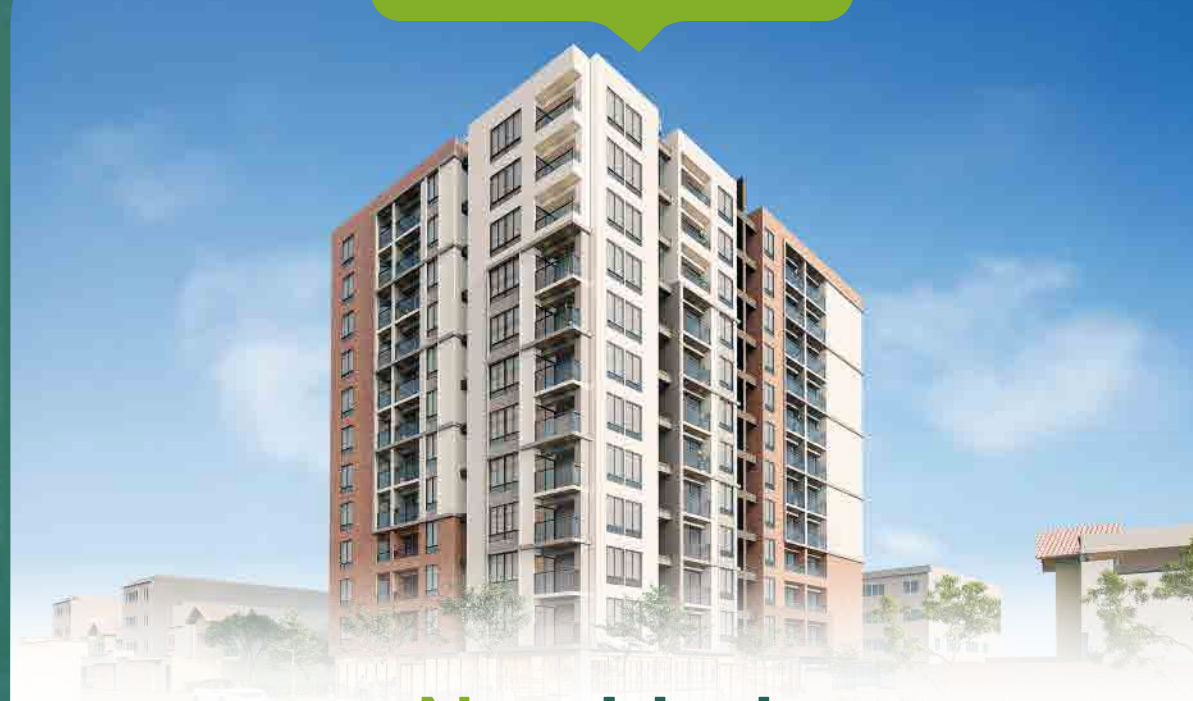

NewLimit

San Miguel

1, 2 y 3 Dorms | En lanzamiento

📍 SAN MIGUEL



Incentric

San Miguel

1, 2 y 3 Dorms | En construcción

📍 SURCO



Intower

Surco

3 Dorms | Entrega inmediata

📍 SURQUILLO



Nitoa VI

Surquillo

1, 2 y 3 Dorms | En lanzamiento

📍 SURCO



InPrime

Surco

2 y 3 Dorms | En lanzamiento

vitain

inmobiliaria



Creando espacios que dan vida.

**VISITA NUESTRAS
SALAS DE VENTAS**

Escanea
el QR y
contáctanos



¡Te brindaremos
la **asesoría** que
necesitas!

   vitain.pe
 944 216 883